



FEB
Federación española
de BALONCESTO



Avda. Burgos 8A, 9ª - 28036 Madrid
T. 91 383 20 50 - F. 91 302 74 31
www.feb.es

F A X

A TODOS LOS CLUBES DE LA LIGA ADECCO ORO TEMP. 2009-2010
A TODAS LAS FEDERACIONES AUTONÓMICAS



Madrid, 23 de Julio de 2009

Muy Sres. Nuestros:

Referente a la necesidad de marcar las pistas de juego donde se jugará la Adecco ORO en la Temporada 2009-2010, adjunto remitimos tres archivos donde se pueden ver las nuevas dimensiones (anexo); cómo quedaría pintada media pista de juego (una línea) y como queda marcada con la comparación entre el marcaje de la cancha Adecco ORO y el resto de competiciones de baloncesto líneas).

Para realizarlo correctamente, se tiene que tener en cuenta:

1. El color de las líneas tiene que ser blanco, según la reglamentación, y tienen que tener una anchura de 5 cm.
2. El color de la zona de seguridad de 2 metros alrededor de la pista de juego puede ser el que decida cada Club, y tiene que ser el mismo color para las zonas y el círculo central. Este color debe contrastar con el parquet y las líneas de campo.
3. Las instalaciones donde jueguen otras competiciones de baloncesto, pueden pintar la línea de 6,25 m. y la zona trapezoidal o utilizar un material antideslizante para marcar en cada partido dichas líneas. En cualquiera de los 2 casos, tiene que utilizarse otro color que contraste con el resto. En ambos casos se exime de pintar la zona trapezoidal, y tiene que quedar como se ve en el anexo de 2 líneas.

Para cualquier duda, contactar con David Aurich en la dirección de e-mail daurichp@feb.es

A dicha dirección se tiene que remitir por parte de todos los clubes de la Liga Adecco ORO, antes del 8 de septiembre, un reportaje fotográfico de cómo ha quedado su instalación después del nuevo marcaje realizado.

Atentamente,

Fdo.: MERCEDES IBORRA
Coordinadora Competiciones

Fdo.: DAVID AURICH
Departamento Instalaciones

Para su traslado al departamento correspondiente



CAMBIOS EN LAS REGLAS OFICIALES DE BALONCESTO PARA 2010

Las modificaciones que se describen a continuación entrarán en vigor:

- Para las competiciones de alto nivel / Nivel 1 (principales competiciones oficiales FIBA: Juegos Olímpicos, Campeonatos del Mundo masculinos y femeninos, Campeonatos del Mundo U19 y U17 masculinos y femeninos, y Campeonatos Continentales/Zonales masculinos y femeninos): a partir del 1 de Octubre de 2010, es decir, después del Campeonato del Mundo de 2010.
- Para las competiciones de nivel medio / Nivel 2 (el resto de competiciones oficiales FIBA y competiciones de alto nivel de las Federaciones Nacionales): a partir del 1 de Octubre de 2012, es decir, después de los Juegos Olímpicos de Londres.

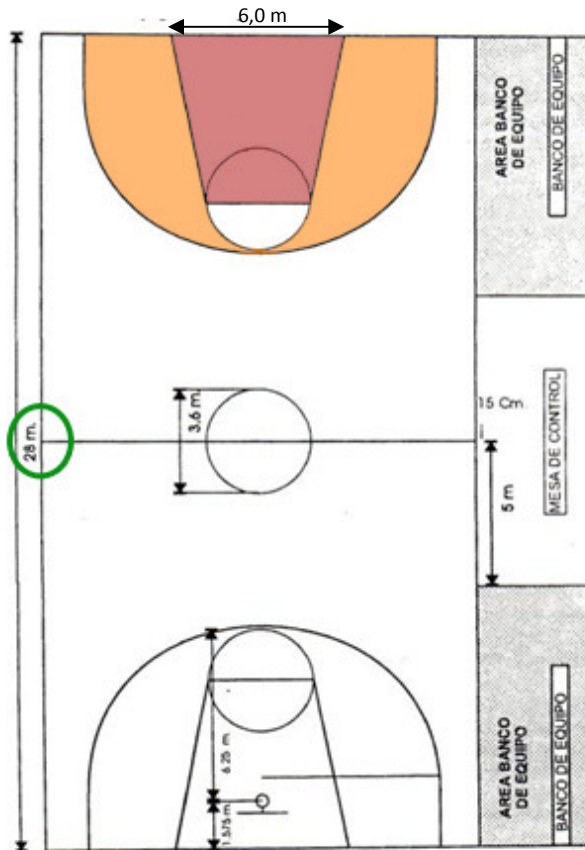

Art. 2.2.3. Tiros libres y zonas restringidas:

Las zonas restringidas serán las zonas rectangulares marcadas en la cancha.

La zona restringida (tres segundos) será un rectángulo (ya no un trapecio).

Art. 2.2.4. Zona de canasta de tres puntos:

La distancia de la línea de tres puntos será de 6'75 m (y no de 6'25 como en la actualidad).

Art. 2.2.6. Líneas laterales de saque:

Dos pequeñas líneas se marcarán fuera de la pista, en el lado enfrente de la mesa de anotadores y las zonas de banquillo, con su borde exterior a una distancia de 8'325 m desde el borde interno de las líneas de fondo; en otras palabras, a la altura de la línea de tres puntos.

Durante los dos últimos minutos del último cuarto y de los periodos extras, después de un tiempo muerto concedido al equipo que tiene derecho a la posesión del balón desde su pista trasera, el consiguiente saque tendrá lugar en el lado opuesto del marcador desde la "línea lateral de saque", y no desde la línea central extendida, como en la actualidad.

Art. 2.2.7. Semicírculos sin carga:

Los semicírculos sin carga se marcarán dentro de la pista, debajo de las canastas. La distancia desde el borde interno de los semicírculos será de 1'25 m desde el centro de la canasta (sobre el suelo).

Ninguna falta en ataque por cargar será sancionada si el contacto del jugador atacante se produce sobre un defensor situado en el "semicírculo sin carga".

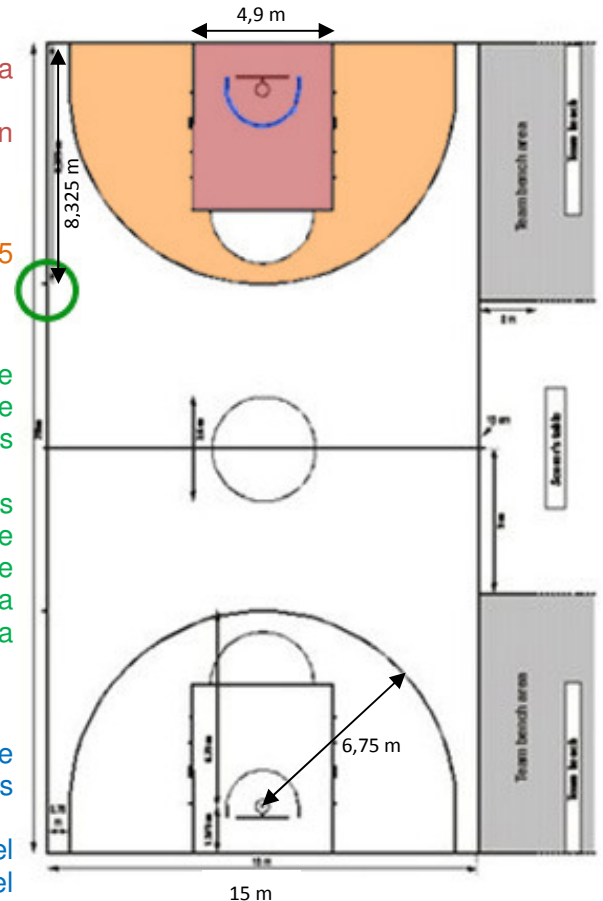

Diagram 1 Full size playing court

Art. 29. Veinticuatro segundos:

Si el saque debe ser administrado en la pista trasera como consecuencia de las reglas respectivas, el dispositivo de 24 segundos debe ser reiniciado a 24 segundos.

Si el saque debe ser administrado desde la pista delantera como consecuencia de las reglas respectivas, entonces:

- Si el dispositivo de 24 segundos mostraba 14 segundos o más en el momento en que el juego fue parado, el dispositivo de 24 segundos no se reiniciará y continua igual
- Si el dispositivo de 24 segundos mostraba 13 segundos o menos en el momento en que el juego fue parado, el dispositivo de 24 segundos se reiniciará con 14 seg.

All court lines (black lines on the attached diagram) shall be 0,05 m in width.
All red and dotted lines are just auxiliary lines that indicate correct measures.

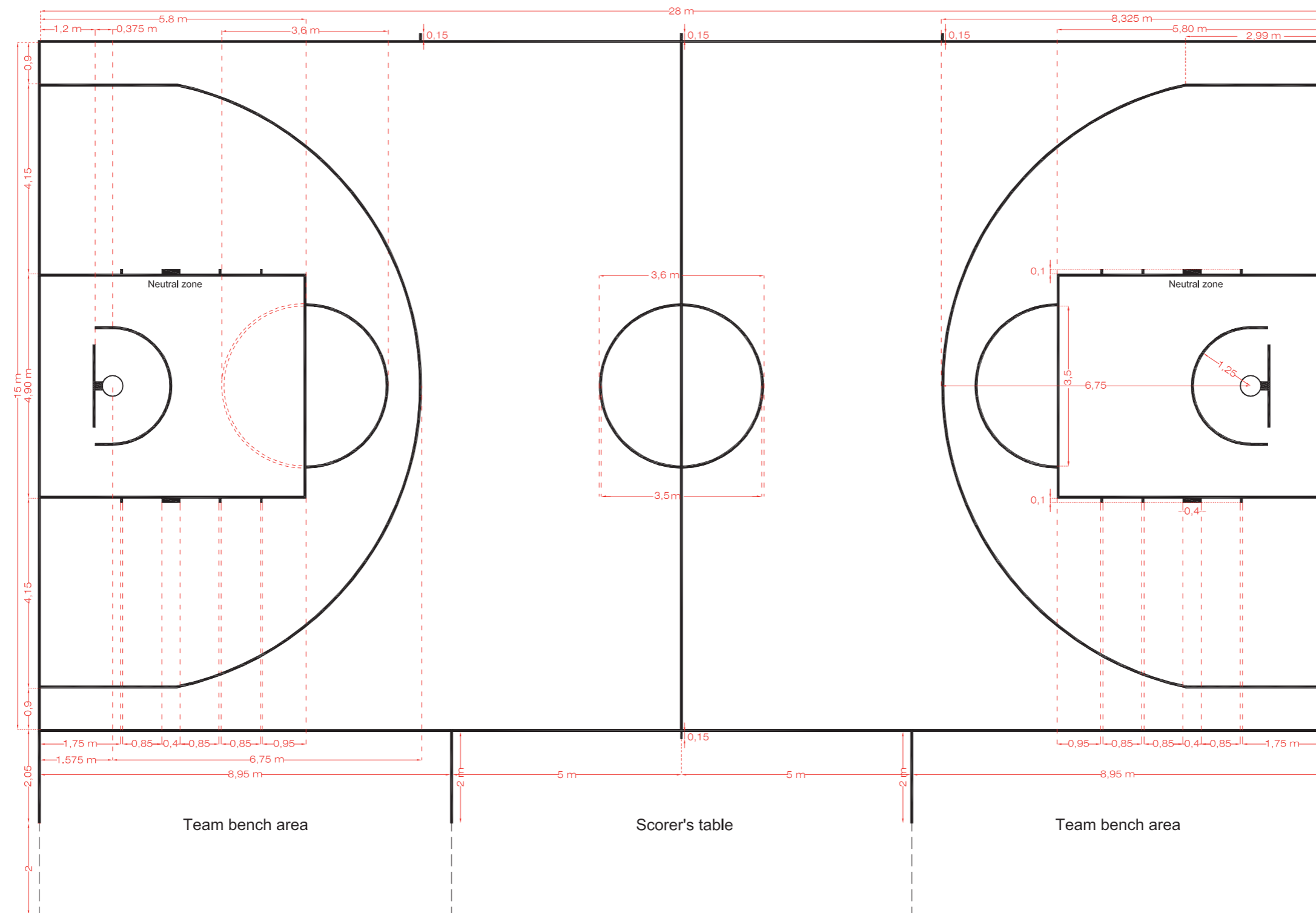

A3 1:100



LIGA ADECCO LEB ORO

CAMBIOS EN LAS REGLAS OFICIALES DE BALONCESTO TEMP. 2009-2010

Art. 2.2.3. Tiros libres y zonas restringidas:

Las zonas restringidas serán las zonas rectangulares marcadas en la cancha.

La zona restringida (tres segundos) será un rectángulo (ya no un trapecio).

Art. 2.2.4. Zona de canasta de tres puntos:

La distancia de la línea de tres puntos será de 6'75 m (y no de 6'25 como en la actualidad).

Art. 2.2.6. Líneas laterales de saque:

Dos pequeñas líneas se marcarán fuera de la pista, en el lado enfrente de la mesa de anotadores y las zonas de banquillo, con su borde exterior a una distancia de 8'325 m desde el borde interno de las líneas.

Durante los dos últimos minutos del último cuarto y de los periodos extras, después de un tiempo muerto concedido al equipo que tiene derecho a la posesión del balón desde su pista trasera, el consiguiente saque tendrá lugar en el lado opuesto del marcador desde la "línea lateral de saque", y no desde la línea central extendida, como en la actualidad.

Art. 2.2.7. Semicírculos sin carga:

Los semicírculos sin carga se marcarán dentro de la pista, debajo de las canastas. La distancia desde el borde interno de los semicírculos será de 1'25 m desde el centro de la canasta (sobre el suelo).

Ninguna falta en ataque por cargar será sancionada si el contacto del jugador atacante se produce sobre un defensor situado en el "semicírculo sin carga".

Art 2.2.3 - Ancho de las áreas:
 4,90 x 5,80 incluidas las líneas de delimitación (0,05)
 No usar nunca las líneas de rectángulo para las mediciones interiores

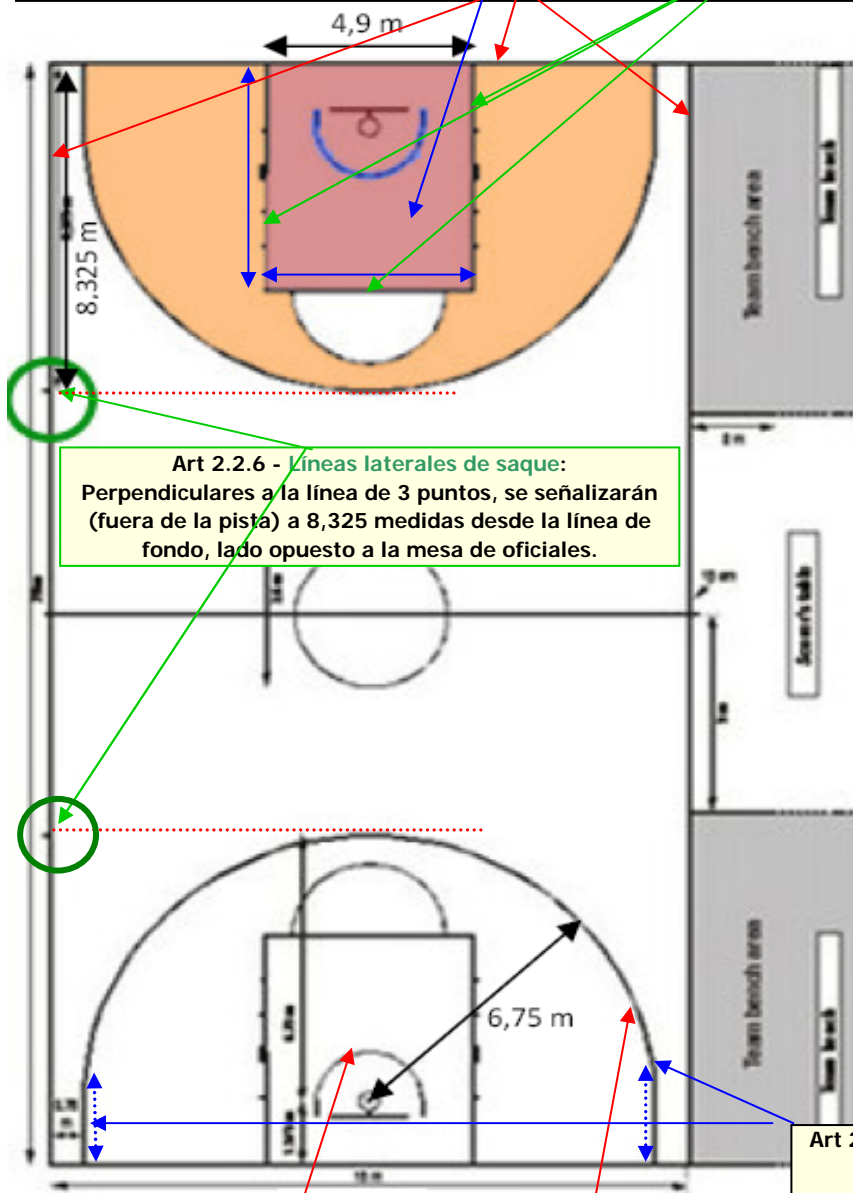

Diagram 1 Full size playing court

Art 2.2.6 - Líneas laterales de saque:
 Perpendiculares a la línea de 3 puntos, se señalarán (fuera de la pista) a 8,325 medidas desde la línea de fondo, lado opuesto a la mesa de oficiales.

Art 2.2.4 - Zona de 3 puntos:
 Tangentes: a 2,99

Art 2.2.4 - Zona de 3 puntos:
 6,75 incluidas líneas de delimitación (0,05)

Art 2.2.7 - Semicírculos sin carga:
 Radio de 1,25 incluidas líneas de delimitación (0,05) y medidos desde la parte noble de la perpendicular del tablero

Medidas de la cancha - Terreno de juego 28 x 15
 Las medidas de las líneas que delimitan el rectángulo de la cancha (0,05) no forman parte del terreno de juego ni de posteriores mediciones.

Las medidas del círculo central y los semicírculos no cambian.
 Las medidas de los pasillos de tiros libres no cambian.

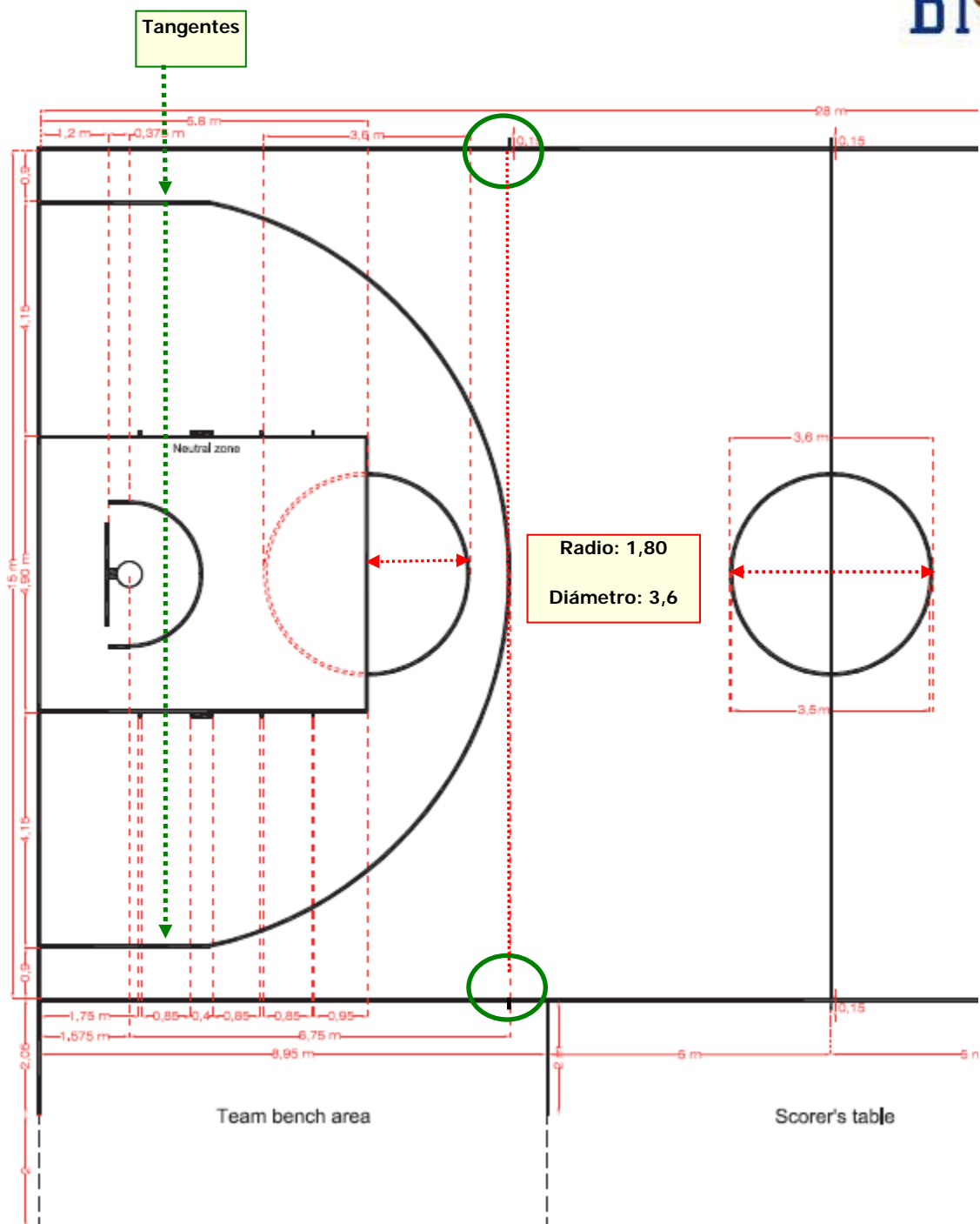

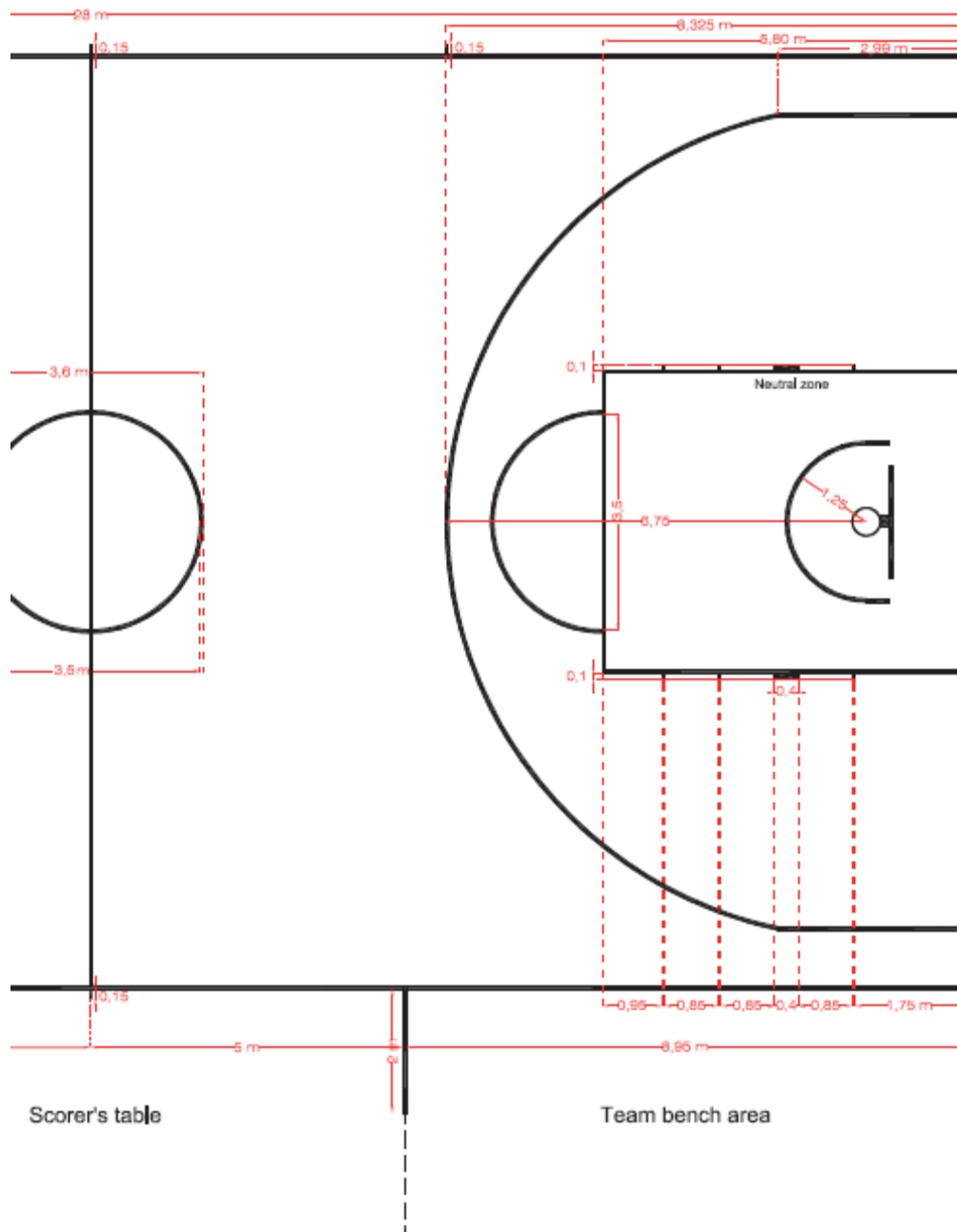

REGLAS OFICIALES DE BALONCESTO – **Liga Adecco oro** 2009/10



La Liga Adecco ORO será pionera en la aplicación de las nuevas Reglas Oficiales aprobadas por FIBA, tal y como hizo con la regla de los cuatro períodos. Éste es un resumen de los cambios en las Reglas Oficiales, que serán de aplicación en la Liga Adecco ORO a partir de la temporada 2009/10.

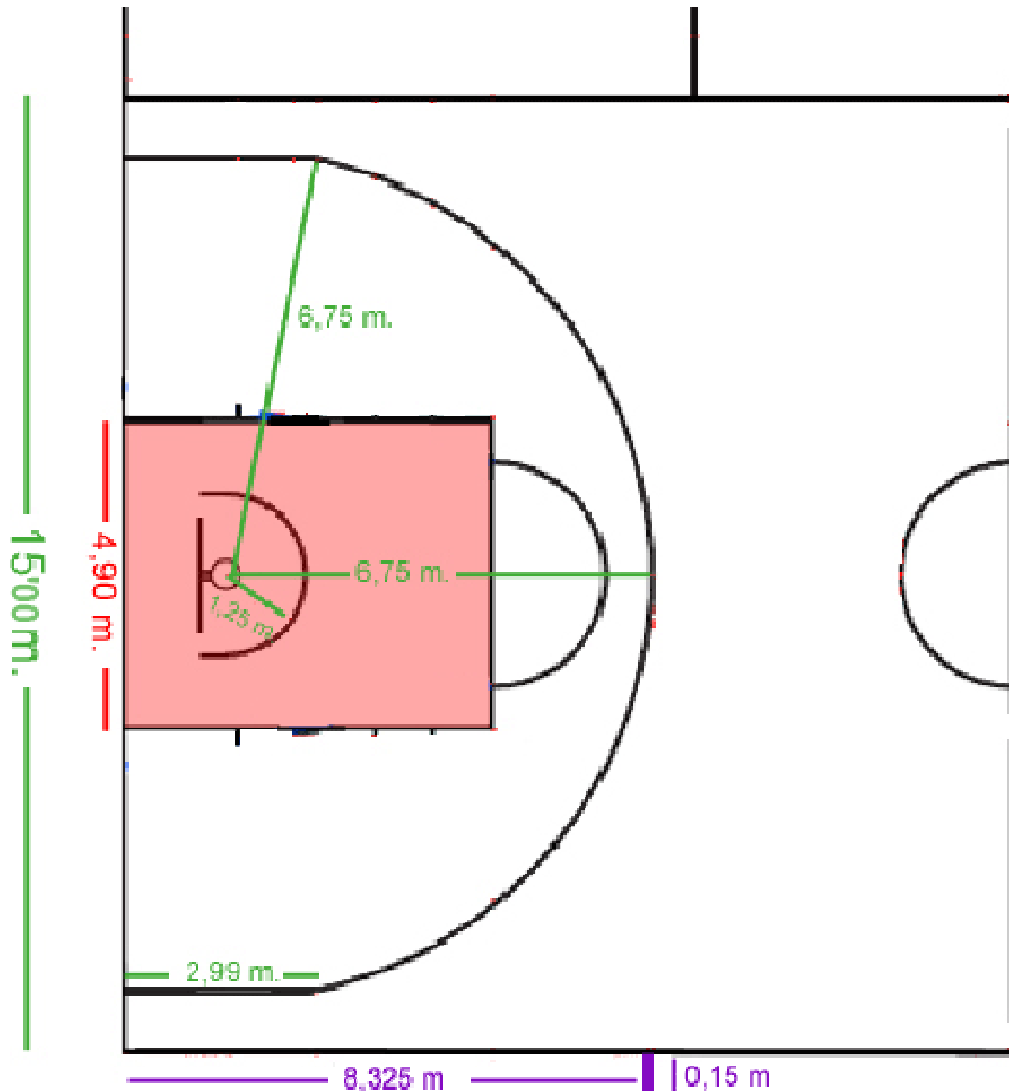

Art. 2.2.3. Tiros libres y zonas restringidas:

Las zonas restringidas serán las zonas rectangulares marcadas en la cancha. La zona restringida (tres segundos) será un rectángulo (ya no un trapecio).

Art. 2.2.4. Zona de canasta de tres puntos:

La distancia de la línea de tres puntos será de 6'75 m (y no de 6'25 como en la actualidad).

Art. 2.2.6. Líneas laterales de saque:

Estas dos líneas cortas serán marcadas por fuera de la cancha, en el lado opuesto de la mesa de oficiales y las zonas de banquillo, con el borde exterior a la distancia de 8,325m del borde interior de las líneas de fondo; en otras palabras, a la altura de la línea de tres puntos.

Durante los dos últimos minutos del partido y de los periodos extras, después de un tiempo muerto concedido al equipo que tiene derecho a la posesión del balón en su pista trasera, el siguiente saque tendrá lugar en el lado opuesto de la mesa de anotadores, desde la "línea lateral de saque", y no como hasta ahora desde la prolongación de la línea central.

Art. 2.2.7. Semicírculos sin carga:

Los semicírculos sin carga se marcarán dentro de la pista, debajo de las canastas. La distancia desde el borde interno de los semicírculos será de 1'25 m desde el centro de la canasta (sobre el suelo).

Ninguna falta en ataque por cargar será sancionada si el contacto del jugador atacante se produce sobre un defensor situado en el "semicírculo sin carga".

El artículo 29 (24 segundos) no se experimentará por las dificultades técnicas que podría acarrear.

REGLAS OFICIALES DE BALONCESTO – **Liga Adecco oro** 2009/10



La Liga Adecco ORO será pionera en la aplicación de las nuevas Reglas Oficiales aprobadas por FIBA, tal y como hizo con la regla de los cuatro períodos. Éste es un resumen de los cambios en las Reglas Oficiales, que serán de aplicación en la Liga Adecco ORO a partir de la temporada 2009/10.



ESTUDIO COMPARATIVO ENTRE EL MARCADO DE LA CANCHA ADECCO ORO, CON EL RESTO DE COMPETICIONES DE BALONCESTO

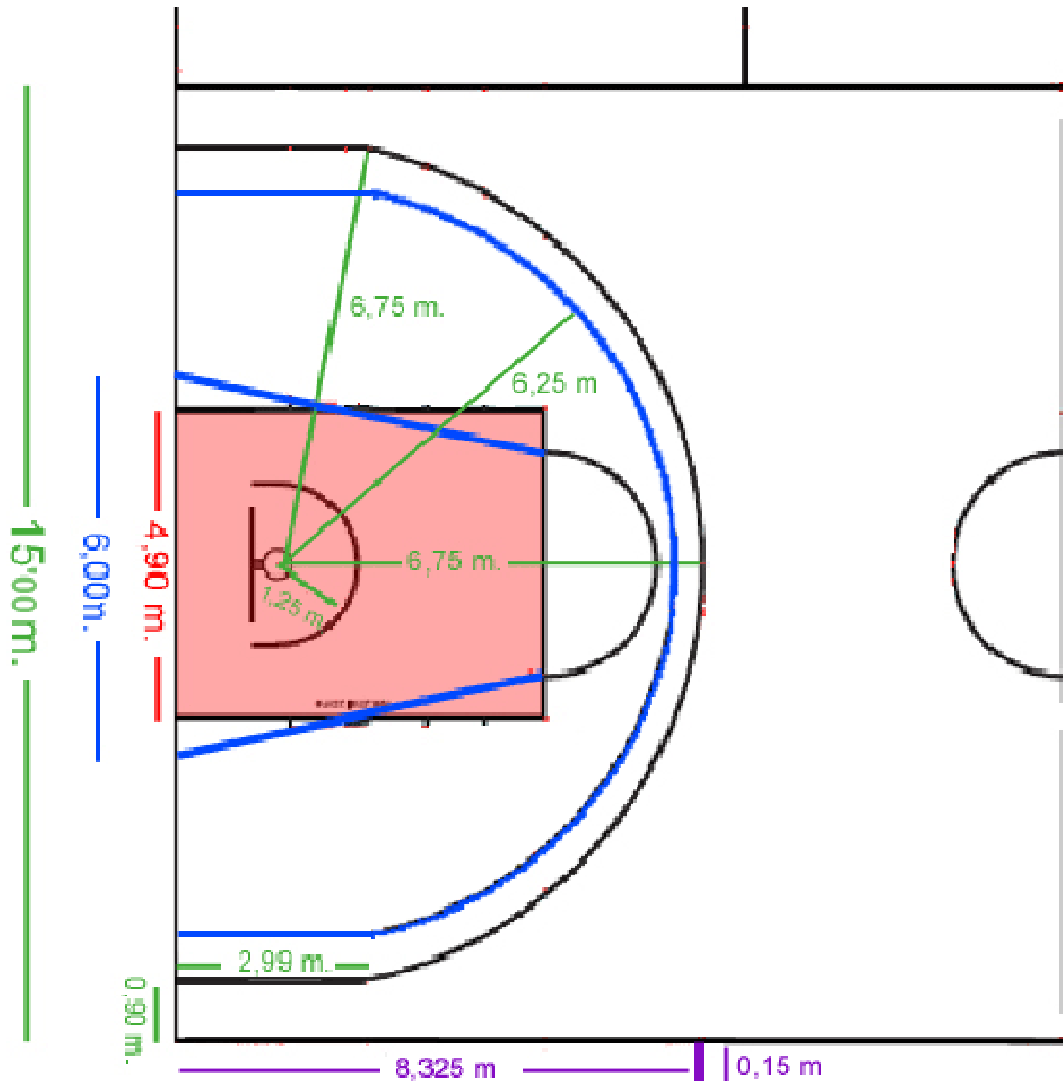

Art. 2.2.3. Tiros libres y zonas restringidas:

Las zonas restringidas serán las zonas rectangulares marcadas en la cancha. La zona restringida (tres segundos) será un rectángulo (ya no un trapecio).

Art. 2.2.4. Zona de canasta de tres puntos:

La distancia de la línea de tres puntos será de 6'75 m (y no de 6'25 como en la actualidad).

Art. 2.2.6. Líneas laterales de saque:

Estas dos líneas cortas serán marcadas por fuera de la cancha, en el lado opuesto de la mesa de oficiales y las zonas de banquillo, con el borde exterior a la distancia de 8,325m del borde interior de las líneas de fondo; en otras palabras, a la altura de la línea de tres puntos.

Durante los dos últimos minutos del partido y de los periodos extras, después de un tiempo muerto concedido al equipo que tiene derecho a la posesión del balón en su pista trasera, el siguiente saque tendrá lugar en el lado opuesto de la mesa de anotadores, desde la "línea lateral de saque", y no como hasta ahora desde la prolongación de la línea central.

Art. 2.2.7. Semicírculos sin carga:

Los semicírculos sin carga se marcarán dentro de la pista, debajo de las canastas. La distancia desde el borde interno de los semicírculos será de 1'25 m desde el centro de la canasta (sobre el suelo).

Ninguna falta en ataque por cargar será sancionada si el contacto del jugador atacante se produce sobre un defensor situado en el "semicírculo sin carga".

El artículo 29 (24 segundos) no se experimentará por las dificultades técnicas que podría acarrear.